

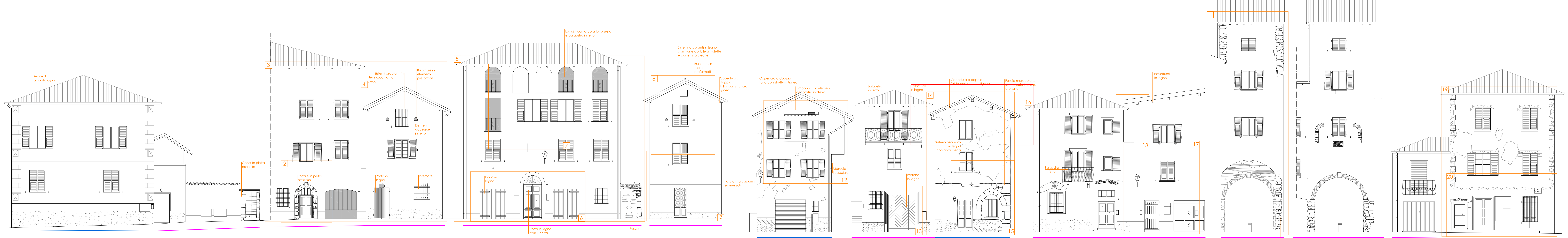

Via Interiore: tratto p.za S. Rocco/Piazza Nuova, fronte nord-est

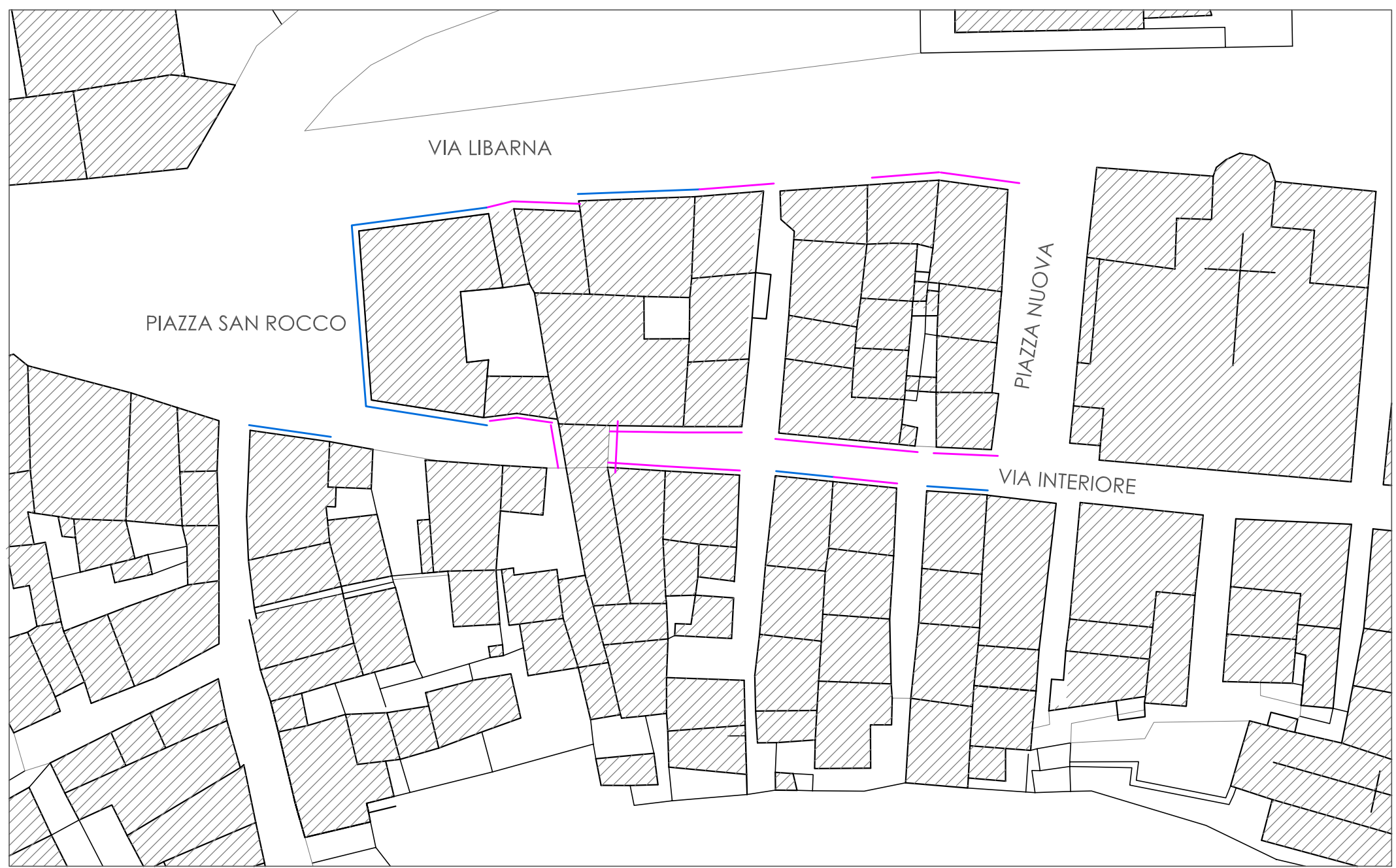

Via Interiore: tratto p.za S. Rocco/Piazza Nuova, fronte sud-ovest



Via Libarna: tratto p.za S. Rocco/Piazza Nuova, fronte sud-est

NOTA: Gli edifici analizzati in questa tavola possono essere individuati nella tavola R.03 "RILEVIO VIA LIBARNA E VIA INTERIORE"

COMUNE DI ARQUATA SCRIVIA
 Provincia di Alessandria
**PIANO DEL COLORE
 E DELL'ARREDO URBANO**

COMITANTE
 COMUNE DI ARQUATA SCRIVIA
 Piazza Castello 21
 15061 Arquata Scrivia (AL)

IL RESPONSABILE DEL PROCEDIMENTO
 ING. PAOLO SPINETO

L'ASSESSORE ALL'URBANISTICA
 GEOM. FRANCESCO BISIGNANO

IL RESPONSABILE DEL PROCEDIMENTO
 ARCH. MONICA LUBALDESCHI

PROGETTO
 STUDIO DI ARCHITETTURA BALBI E RINALDO
 via A. Perugino 1 15122 Spinetta Marengo (AL)
 tel. +39 0113 617473
 e-mail: studio@ar.it

TITOLO
**ANALISI DEL COSTRUITO
 DEL CENTRO STORICO:
 VIA LIBARNA E VIA INTERIORE**

DATA
 novembre 2010

SCALA
 1:100

INDICE
 A
 A.03b